

Política Nacional de Convivencia Educativa 2024-2030 PNCE

Una guía para mejorar la convivencia escolar en Chile.



PNCE: Marco Orientador para la Convivencia

La Política Nacional de Convivencia Educativa (PNCE) 2024-2030 es nuestro marco estratégico para fomentar el diálogo y mejorar las relaciones diarias en cada comunidad escolar. Se aplica desde un liceo técnico-profesional hasta una escuela rural básica, buscando un ambiente de respeto y aprendizaje.

Escuela y comunidad: fomentando el diálogo y el respeto.



Niños diversos sonríen frente a su escuela, celebrando la comunidad.

Convivencia: Dinámica y Contextual

La convivencia escolar es un proceso dinámico que se construye y adapta constantemente. Depende del contexto territorial (urbano, rural, indígena) y de los procesos socioculturales únicos de cada comunidad educativa. No es lo mismo en un colegio de Santiago centro que en uno de Chiloé.

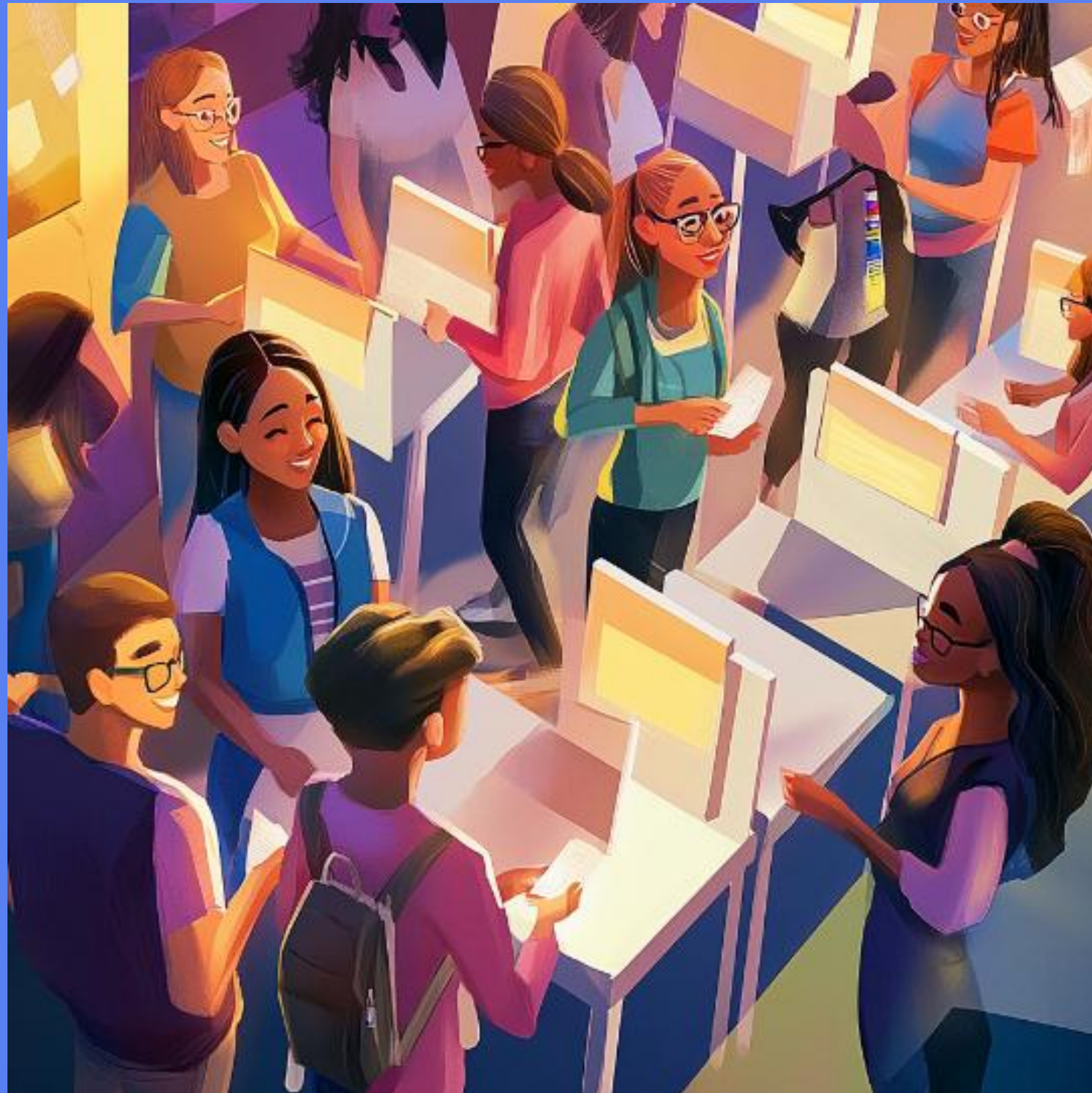

Estudiantes exploran derechos y responsabilidades en un proyecto.

Pilares Fundamentales de la PNCE

- Dignidad de cada estudiante, derechos fundamentales garantizados.
- Aprendizaje continuo para la convivencia pacífica.
- Reconocimiento y respeto a todas las diferencias.
- Entorno de respeto, inclusión y solidaridad escolar.

Desarrollo de Habilidades para la Ciudadanía

La PNCE impulsa la ética, empatía y gestión de conflictos (ej. mediación escolar). Fomenta la participación democrática, formando ciudadanos activos y responsables. Así, se construye una convivencia armónica.



Jóvenes participando activamente en la democracia y ciudadanía.

Estrategias de Implementación y Participación

Impulsamos la participación estudiantil, como consejos escolares, y el diálogo constante entre actores. Fortalecemos la gestión de la convivencia escolar a nivel local para una comunidad educativa activa y segura.



Estudiantes colaboran en la comprensión de elementos de cohesión.



Conexión escuela-comunidad: fomento de ciudadanía activa y paz escolar.

Recursos Educativos y Mineduc

- Desarrollo de guías y materiales pedagógicos innovadores.
- Talleres para docentes y apoderados: convivencia y ciudadanía.
- Articulación ministerial: programas coherentes y alineados.
- Fomentar ciudadanía activa y cultura de paz escolar.



Abordaje de Nuevos Desafíos

La PNCE 2024-2030 aborda desafíos post-pandemia como el ciberacoso y la salud mental. Fortalece el bienestar socioemocional de estudiantes y docentes, promoviendo espacios seguros y de apoyo. Es clave para una convivencia educativa resiliente.

Estudiantes enmascarados aprenden en un aula segura.



Participación Activa

Estudiantes, docentes, directivos, apoderados y asistentes son pilares. Su colaboración es esencial para un ambiente positivo. Cada voz construye una mejor convivencia escolar.

Construyendo Juntos

Creación de Acuerdos de Convivencia Escolar. Desarrollo de proyectos participativos como huertos comunitarios o murales. Juntos forjamos una cultura de respeto y bienestar.



Impacto y Alcance a Nivel Nacional

La PNCE busca transformar la cultura escolar a nivel nacional. Promueve la reducción de la violencia y la resolución pacífica de conflictos, extendiendo la convivencia positiva a toda la sociedad chilena.

Hacia una Convivencia Transformadora

¿Cómo podemos, como comunidad educativa, adoptar la PNCE para transformar nuestros espacios en lugares donde la convivencia y la diversidad sean el eje central de enseñanza y aprendizaje?





Conclusión

- La PNCE es un marco estratégico para la convivencia.
- La convivencia es dinámica y se adapta a cada contexto.
- Se basa en derechos, formación y valoración de la diversidad.
- Fomenta habilidades ciudadanas y participación democrática.
- Requiere el compromiso de toda la comunidad educativa.